

**FORMATO EUROPEO
PER IL CURRICULUM
VITAE**

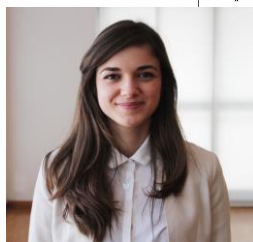

INFORMAZIONI PERSONALI

Nome	RAINO' FEDERICA
Indirizzo	PIAZZA BACHELET N. 40/B, 73024 MAGLIE (LE)
Telefono	0836 230316
Mobile	328 4383631
E-mail	federica.raino@hotmail.it
Pec	federica.raino@ingpec.eu
Nazionalità	ITALIANA
Data di nascita	12 APRILE 1989
Patente di guida	B1

SETTORE PROFESSIONALE

INGEGNERE DEI SISTEMI EDILIZI

- Iscritta presso Albo degli Ingegneri della Provincia di Lecce – Settore A, Sezione A
- Certificatore di Sostenibilità Ambientale degli edifici
- Certificatore energetico
- Progettista BIM
- Professionista abilitato alla consultazione e presentazione di pratiche catastali su portale SISTER
- Titolare di Partita IVA
- Fondatore gruppo di professionisti "Caralab Ingegneria"
- Coordinatore della Sicurezza per la Progettazione e l'Esecuzione

ESPERIENZA LAVORATIVA

• Date (da – a)	Aprile 2016 – in corso
• Nome e indirizzo del datore di lavoro	Studio tecnico individuale "Ing. Federica Rainò", Piazza Bachelet n. 40/b, 73024 Maglie (LE)
• Tipo di azienda o settore	Studio tecnico di ingegneria e servizi di ingegneria
• Tipo di impiego	Titolare – Ingegnere dei Sistemi Edilizi

- Principali mansioni e responsabilità
 - Progettazione architettonica e impiantistica per soggetti Pubblici e privati, patrimonio edilizio esistente ed ex-novo;
 - Direzione Lavori e Coordinamento della Sicurezza;
 - Rigenerazione e trasformazione urbana, piani di recupero, riqualificazione del verde;
 - Efficientamento energetico, Certificazioni energetiche (D.Lgs. 192/05 e successivi), Certificazioni di Sostenibilità ambientale (Protocollo ITACA) Verifiche energetiche (L. 10/91), pratiche Conto Termico 2.0, BIM Solutions;
 - Consultazione e presentazione di pratiche catastali sul portale SISTER (Agenzia delle Entrate);
 - Consulenza tecnica e specialistica;
 - Rendering e modellazione 3d;
 - Consulenza tecnica di parte;
 - Organizzazione incontri tecnici e concorsi di idee.

- Principali lavori seguiti
 - 2019, Comune di Sogliano Cavour (LE) – Direzione lavori e Coordinamento Sicurezza di interventi di recupero di biblioteca scolastica da adibire a sala registrazioni;
 - 2019, Comune di Nardò (LE) – Progettazione esecutiva di interventi per realizzazione di percorsi ciclabili e ciclo-pedonali in ambito urbano e sub-urbano
 - 2019, Comune di Galatone (LE) – Supporto al RUP Progettazione esecutiva interventi di ristrutturazione ed ampliamento Scuola Materna “San Nicola di Pergoleto”;
 - 2019, Comune di Galatone (LE) – Redazione Protocollo ITACA non residenziale;
 - 2019, Committenti privati: progettazione, direzione lavori, consulenza, efficientamento energetico, redazione pratiche energetiche ed edilizie;
 - 2018, Comune di Sogliano Cavour (LE) – Progettazione esecutiva di interventi di recupero di biblioteca scolastica da adibire a sala registrazioni;
 - 2018, Elettronishop di Farmaweb s.r.l., Maglie (LE), progettazione nuova sede (spazi, arredi, illuminazione) ed assistenza in fase operativa;
 - 2018-2019, M23 digital Coworking per Museo di Storia Naturale del Salento di Calimera (LE) – Riqualificazione funzionale spazi, arredi ed impianti area ricettiva;
 - 2018, Comune di Salve (LE) – Progettazione di fattibilità tecnico-economica di interventi di riqualificazione del Patrimonio edilizio scolastico (edifici di Scuola dell’Infanzia e Scuola Media);
 - 2018, Comune di San Giorgio Jonico (TA) – Progettazione di fattibilità tecnico-economica di interventi di riqualificazione del Patrimonio edilizio scolastico (edifici di Scuola dell’Infanzia “Da Vinci”, Scuola “Via Serro”, Scuola Media “Pascoli” e palestra Scuola Primaria “Maria Pia di Savoia”);
 - 2018, Comune di Sogliano Cavour (LE) – Progettazione esecutiva di interventi di riqualificazione della Palestra dell’Edificio Scolastico di Via V. Veneto;
 - 2018, Supporto specialistico alla progettazione di interventi di Edilizia Scolastica per conto di Enti Pubblici: Comune di Galatone (LE), Comune di Foggiano (TA);
 - 2018, Comune di Sogliano Cavour (LE) – consulenza tecnica in materia di Anagrafe Edilizia Scolastica;
 - 2018, riqualificazione di spazi abitativi e commerciali per conto di soggetti privati;
 - 2018-2019, “LUM Salento” di De Cagna-De Donno-Toma, Maglie (LE) – Consulenza illuminotecnica, modellazione in 2D e 3D di prodotti illuminotecnici d’arredo;
 - 2017, Studio SIGMA S.t.p., Casarano (LE) – Supporto specialistico nella redazione di progetti di efficientamento energetico su Edifici Pubblici per conto di Amministrazioni Locali;
 - 2017, Ing. Angelo Carluccio per Gravili S.r.l., Galatone (LE) – Supporto attività di rilievo e ricognizione stato di fatto componenti di impianto su edifici di proprietà ASL-Lecce soggetti a manutenzione periodica e Global Service a cura di Gravili S.r.l.;
 - 2016-2017, LAICA Salento e Ordine degli Ingegneri Provincia di Lecce, Lecce (LE) –proposta progettuale per la riqualificazione urbana ed ambientale delle località marittime del Comune di Lecce;
 - 2016-2017, Comune di Maglie (LE) – Redazione proposta progettuale per riqualificazione del centro storico del Comune di Maglie e sistemazione arredo urbano

<ul style="list-style-type: none"> • Date (da – a) • Nome e indirizzo del datore di lavoro • Tipo di azienda o settore 	<p>Gennaio 2016 – Giugno 2018</p> <p>Studiare Sviluppo S.r.l., Via Flaminia n. 888, 00191 Roma (RM)</p> <p>Società del Ministero dell'Economia e delle Finanze che supporta le Amministrazioni Centrali nell'attuazione di Programmi e progetti cofinanziati dai Fondi Strutturali e di Investimento Europei e da risorse nazionali.</p>
<ul style="list-style-type: none"> • Tipo di impiego • Principali mansioni e responsabilità 	<p>Esperto junior supporto operativo Anagrafe edilizia scolastica ed Interventi di Edilizia Scolastica presso Task Force Edilizia Scolastica Puglia</p> <p>Incarico di collaborazione professionale a supporto delle Amministrazioni Locali sul territorio della Regione Puglia all'interno della Task Force Edilizia Scolastica Regione Puglia, struttura di missione dell'Agenzia per la Coesione Territoriale (ACT).</p> <p>Incarico conferito a seguito di selezione pubblica per curricula e colloqui.</p> <ul style="list-style-type: none"> ▪ Supporto agli Enti locali in merito ad implementazione dell'Anagrafe Regionale dell'Edilizia Scolastica; ▪ Operazioni di supporto nelle azioni di monitoraggio e promozione di interventi di edilizia scolastica presso Enti Locali; ▪ Referente regionale sul campo per Anagrafe Regionale Edilizia Scolastica; ▪ Assistenza all'Ente centrale Regionale nelle attività tecnico-procedurali inerenti le linee di finanziamento monitorate; ▪ Supporto operativo al fine di implementare il Sistema Nazionale Anagrafe Edilizia Scolastica; ▪ Coordinamento con Task Force Edilizia Scolastica operanti sul territorio nazionale e con Agenzia per la Coesione Territoriale; ▪ Promozione di buone pratiche sul territorio, in materia di Edilizia Scolastica, attraverso pubblici incontri e sopralluoghi; ▪ Supporto alla Regione Puglia in merito alla stesura del Piano Triennale di Edilizia Scolastica 2018-2020; ▪ Collaborazione con la Task Force Edilizia Scolastica Basilicata.
<ul style="list-style-type: none"> • Tipo di impiego • Principali mansioni e responsabilità 	<p>Componente Task Force “Piano Lampedusa” – Supporto operativo nei settori ‘Sistema fognario’ ed ‘Edilizia Scolastica’</p> <p>Incarico di collaborazione professionale da svolgere a supporto del Comune di Lampedusa nell'ambito della struttura di missione dell'Agenzia per la Coesione Territoriale (ACT) in merito al “Piano di Interventi per l'isola di Lampedusa” ((delibera CIPE 29 aprile 2015 n. 39 in applicazione dell'art. 1 comma 319 Legge 27 dicembre 2013 n. 147).</p> <p>Attività di ricognizione stato di fatto, predisposizione modalità operative per stesura progetti di fattibilità e concorsi di progettazione nell'ambito di:</p> <ul style="list-style-type: none"> ▪ Miglioramento dell'efficienza della rete idrica e fognaria, manutenzione delle sottoreti; ▪ Riqualificazione urbana e territoriale; ▪ Ammodernamento dell'edilizia scolastica e delle dotazioni urbane per attività civiche; <p>Redazione di elaborati grafici e report specialistici riguardanti i settori di indagine.</p>
<ul style="list-style-type: none"> • Tipo di impiego • Principali mansioni e responsabilità 	<p>Componente Task Force gruppo di lavoro “Rischio amianto”</p> <p>Supporto tecnico all'Agenzia per la Coesione Territoriale nello studio e redazione di documentazione manualistica inerente il topic “Rischio amianto” da impiegare per divulgazione e successive azioni di formazione ed informazione dei tecnici della Pubblica Amministrazione.</p>
<ul style="list-style-type: none"> • Date (da – a) • Nome e indirizzo del datore di lavoro • Tipo di azienda o settore • Tipo di impiego 	<p>Marzo 2015 – Aprile 2016</p> <p>Nimtech Servizi Integrati S.a.s., Via A. De Ferrariis n. 18, 70100 Bari (BA)</p> <p>Società di Servizi di Ingegneria operante nell'Edilizia Pubblica e privata e nella diagnostica non distruttiva</p> <p>Tirocinio formativo post-lauream con misura Garanzia Giovani</p>

- Principali mansioni e responsabilità
 - Diagnostica strutturale, architettonica ed energetica;
 - Progettazione strutturale, architettonica ed impiantistica;
 - Indagini di vulnerabilità sismica;
 - Indagini acustiche;
 - Indagini termografiche;
 - Indagini elettromagnetiche;
 - Energia e risparmio energetico;
 - Recupero e manutenzione edilizia pubblica e privata;
 - Servizi d'ingegneria;
 - Topografia;

- Principali lavori seguiti
 - 2016, progettazione di urbanizzazioni primarie a servizio di nuove lottizzazioni in agro di Ceglie del Campo, Bari (BA) e Loseto (BA);
 - 2015, Comune di San Ferdinando di Puglia (BT), redazione di progetto di efficientamento energetico di Edificio Scolastico di proprietà dell'Ente;
 - 2015, Comune di Ostuni (BR), supporto alle operazioni del CTU in merito al crollo parziale di solaio presso la Scuola "E. Pessina"; esecuzione di campagna diagnostica e termografica.
 - 2015, Comune di Bari (BA), redazione di calcoli strutturali ed esecuzione di campagna diagnostica distruttiva e non distruttiva sull'edificio "Ex Mercato del Pesce", Piazza del Ferrarese, Bari (BA);
 - 2015, Comune di Bari (BA), esecuzione di indagini austiche e redazione di elaborati specialistici a supporto di studi di fattibilità sulla realizzazione di nuovo Piano di Mobilità;
 - 2015, Recsel, Taranto (TA), esecuzione di campagna di indagini elettromagnetiche in impianto di recupero e selezione rifiuti.

- Date (da – a)
- Nome e indirizzo del datore di lavoro
- Tipo di azienda o settore
- Tipo di impiego
- Principali mansioni e responsabilità

Settembre 2011 – Ottobre 2011
 Politecnico di Bari, Campus Universitario "E. Quagliariello", 70100 Bari (BA)

Segreteria Studenti del Politecnico di Bari

Applicato di segreteria
 Vincitrice di bando di tutorato inter-universitario. Attività di: front office, accettazione pratiche studenti, catalogazione documenti, monitoraggio svolgimento test di ingresso.

- Date (da – a)
- Nome e indirizzo del datore di lavoro
- Tipo di azienda o settore
- Tipo di impiego
- Principali mansioni e responsabilità

Aprile 2007 - Attuale
 Farmaweb S.r.l, Via E. Sticchi n. 47/c, 73024 Maglie (LE)

Attività di vendita diretta ed e-commerce nel campo dell'elettronica, del benessere e dello sport

Collaborazione saltuaria in attività di famiglia
 ▪ Supporto nelle attività di gestione del comparto informatico dell'e-commerce "Elettronishop"; front-office e servizio assistenza clienti; vendita diretta; monitoraggio flussi di spedizione; elaborazione materiale grafico e pubblicitario; store management.

ISTRUZIONE E FORMAZIONE

- Date
- Nome e tipo di istituto di istruzione o formazione
- Principali materie / abilità professionali oggetto dello studio

Febbraio-Marzo 2019
 Micrograph Srl – Maglie (LE) – Ente accreditato Autodesk

Corso di formazione in materia di progettazione in modalità BIM e corso avanzato di utilizzo di Autodesk REVIT 2019

- Date
- Nome e tipo di istituto di istruzione o formazione
- Principali materie / abilità professionali oggetto dello studio

Ottobre 2018-Marzo 2019
 Ordine degli Ingegneri della Provincia di Lecce

Corso di formazione in materia di sicurezza nei cantieri temporanei e mobili (D.Lgs. 81/08)

<ul style="list-style-type: none"> • Date • Nome e tipo di istituto di istruzione o formazione • Principali materie / abilità professionali oggetto dello studio • Qualifica conseguita 	<p>Settembre-Novembre 2016 Ordine degli Ingegneri della Provincia di Lecce</p> <p>Corso di formazione per Certificatore di Sostenibilità ambientale degli edifici</p> <p>Certificatore di sostenibilità ambientale degli edifici abilitato negli elenchi della Regione Puglia</p>
<ul style="list-style-type: none"> • Date • Nome e tipo di istituto di istruzione o formazione • Principali materie / abilità professionali oggetto dello studio • Qualifica conseguita • Livello nella classificazione nazionale (se pertinente) 	<p>A.A. 2013-2014 Politecnico di Bari – Facoltà di Ingegneria</p> <p>Recupero e conservazione degli edifici, Edilizia Scolastica</p> <p>Laurea Magistrale in Ingegneria dei Sistemi Edilizi con Tesi di Laurea dal titolo “Recupero e Conservazione del Patrimonio edilizio scolastico esistente” 110/110 L</p>
<ul style="list-style-type: none"> • Date • Nome e tipo di istituto di istruzione o formazione • Principali materie / abilità professionali oggetto dello studio 	<p>Luglio 2014-Aprile 2015 Politecnico di Bari – Comune di Bari</p> <p>Collaborazione Politecnico di Bari – Comune di Bari per la redazione di indagini diagnostiche non distruttive sul Patrimonio edilizio scolastico esistente di competenza dell'Ente, ai fini della definizione dello stato di fatto delle strutture e del successivo piano di interventi di recupero. Partecipazione alla campagna diagnostica e successiva elaborazione dati.</p>
<ul style="list-style-type: none"> • Date • Nome e tipo di istituto di istruzione o formazione • Principali materie / abilità professionali oggetto dello studio 	<p>Maggio – Luglio 2014 Politecnico di Bari – Nimtech Servizi Integrati S.a.s.</p> <p>Tirocinio formativo in materia di diagnostica non distruttiva (con particolare riferimento alla termografia) e tecniche di rilievo diretto ed indiretto.</p>
<ul style="list-style-type: none"> • Date • Nome e tipo di istituto di istruzione o formazione • Principali materie / abilità professionali oggetto dello studio • Qualifica conseguita • Livello nella classificazione nazionale (se pertinente) 	<p>A.A. 2012-2013 Politecnico di Bari – Facoltà di Ingegneria</p> <p>Disegno dell'architettura</p> <p>Laurea Triennale in Ingegneria Edile con Tesi di Laurea dal titolo “Il disegno intelligente: conoscere, interpretare, trasformare” 107/110</p>
<ul style="list-style-type: none"> • Date • Nome e tipo di istituto di istruzione o formazione • Principali materie / abilità professionali oggetto dello studio 	<p>Maggio – Luglio 2011 Politecnico di Bari – Dipartimento DICAR</p> <p>Tirocinio formativo in materia di progettazione su scala urbana ed elaborazioni digitali e multimediali. Partecipazione al concorso di idee “Lecce 2.0dodici” di Lecce città pubblica.</p>
<ul style="list-style-type: none"> • Date • Nome e tipo di istituto di istruzione o formazione • Qualifica conseguita • Livello nella classificazione nazionale (se pertinente) 	<p>A.S. 2007/2008 Liceo Scientifico Statale “L. Da Vinci”, Maglie (LE)</p> <p>Maturità scientifica 97/100</p>

CAPACITÀ E COMPETENZE PERSONALI

MADRELINGUA

ITALIANA

ALTRE LINGUA

INGLESE

- Capacità di lettura
- Capacità di scrittura
- Capacità di espressione orale

ECCELLENTE

ECCELLENTE

BUONO

TEDESCO

- Capacità di lettura
- Capacità di scrittura
- Capacità di espressione orale

ELEMENTARE

ELEMENTARE

ELEMENTARE

CAPACITÀ E COMPETENZE RELAZIONALI

Buone competenze comunicative nella lingua inglese acquisite grazie a varie esperienze:

- Info point presso "Mercatino del Gusto", Maglie (LE), Agosto 2012 ;
- Partecipazione Scambio Europeo presso "Europa Joven", Madrid, Spagna, Luglio 2008;
- Guida durante esperienza "treno della Memoria", Cracovia, Polonia, Febbraio 2008.

Buone competenze nella comunicazione diretta con il pubblico, grazie ad esperienze lavorative e formative, e ad una naturale propensione all'ascolto e alla interazione.

Stesura buoni rapporti con PA ed Enti Locali nell'ambito della partecipazione alla Task Force Edilizia Scolastica Regione Puglia.

CAPACITÀ E COMPETENZE ORGANIZZATIVE

Buona propensione al lavoro di gruppo e ad una leadership naturale ma ben maturata con esperienze formative e professionali in qualità di libera professionista.

Grande motivazione ed impegno in ogni settore disciplinare e nel raggiungimento di obiettivi comuni o personali. Buone capacità organizzative e di gestione acquisite grazie all'attività di libera professione, e di coordinamento e gestione di gruppi di lavoro.

CAPACITÀ E COMPETENZE TECNICHE

Ottima padronanza nei seguenti ambiti informatici:

- strumenti Microsoft Office;
- software progettazione 2d-3d: Autocad, Archicad, Artlantis, Rhino, Dialux
- software grafica e rendering: Photoshop, Camera Raw, Photoscape, Coreldraw, V-Ray;
- software per certificazione energetica: MasterClima, Docet, Termus, ITACA, Revit, Sostenibilità ambientale Namirial, Termus ACCA;
- software Contabilità lavori e Sicurezza ACCA;
- tecnologia BIM;
- software DOCFA e PREGEO;
- portale Anagrafe Edilizia Scolastica;
- applicativi AIES, GIES (MIUR), MIRWEB;
- social network;
- software e attrezzature per diagnostica non distruttiva, acustica, rilevazione campi elettromagnetici, termografia.

CAPACITÀ E COMPETENZE ARTISTICHE

- attività amatoriale nel campo della fotografia, con realizzazione di mostre collettive;
- esperienze in campo radiofonico, musicale e teatrale;
- redazione di articoli per giornali a tiratura locale o informazione on-line;

ALTRE CAPACITÀ E COMPETENZE

- vendita diretta e gestione informatica di attività di e-commerce;
- social media manager per profili di promozione turistico-culturale su piattaforma digitale;

VOLONTARIATO ED
ASSOCIAZIONISMO

- 2018: formazione gruppo di professionisti "Caralab Ingegneria";
- 2017: membro "aspirante" Croce Rossa Italiana;
- 2016: membro associato "Alumni Poliba", Bari;
- 2007-2009: membro e animatore Associazione "Terra del Fuoco", Lecce.

La sottoscritta Federica Rainò, consapevole che – ai sensi dell'art. 76 del D.P.R. N. 445/2000 – le dichiarazioni mendaci, la falsità negli atti e l'uso di atti falsi sono puniti ai sensi del codice penale e delle leggi speciali, dichiara che le informazioni rispondono a verità. La sottoscritta, in merito al trattamento dei dati personali, esprime il proprio consenso al trattamento degli stessi nel rispetto delle finalità e modalità di cui al Regolamento UE 2016/679 ed al decreto legislativo n. 196/2003, come modificato dal decreto legislativo n. 101/2018

